

## МОСКОВСКИЙ ЦЕНТР КАЧЕСТВА ОБРАЗОВАНИЯ

Результаты диагностики учебных достижений обучающихся

Государственное бюджетное общеобразовательное учреждение города Москвы "Школа № 1356"

Дата: 19.09.2018

Предмет: История Москвы в  
истории России

Округ: Юго-Западный

Школа: ГБОУ Школа № 1356

Класс: 9В

| Фамилия, имя              | № уч. | Вариант | 1  | 2 | 3  | 4  | 5 | 6  | 7 | 8 | 9 | 10 | 11 | 12 | 13 | 14 | 15 | 16 | 17 | 18 | 19 | 20              | Балл        | % вып.    |
|---------------------------|-------|---------|----|---|----|----|---|----|---|---|---|----|----|----|----|----|----|----|----|----|----|-----------------|-------------|-----------|
|                           | 1     | 9602    | 4+ | 1 | 4- | 1+ | 0 | 4- | 2 | 2 | 1 | 1  | 3- | 2  | 1  | 3- | 0  | 0  | 1  | 0  | 1+ | 0               | 14          | 42        |
|                           | 2     | 9604    | 4- | 1 | 2+ | 2- | 1 | 3+ | 2 | 0 | 2 | 1  | 1- | 1  | 0  | 2+ | 0  | 0  | 1  | 0  | 1+ | 2               | 15          | 45        |
|                           | 4     | 9601    | 2+ | 1 | 2+ | 3+ | 1 | 4- | 2 | 1 | 1 | 2  | 3- | 2  | 1  | 2+ | 0  | 0  | 2  | 2  | 3+ | 2               | 22          | 67        |
|                           | 5     | 9601    | 2+ | 1 | 2+ | 1- | 1 | 1+ | 2 | 2 | 1 | 1  | 2+ | 1  | 1  | 1- | 0  | 1  | 1  | 2  | 3+ | 2               | 21          | 64        |
|                           | 6     | 9603    | 1- | 1 | 1+ | 2+ | 1 | 2- | 0 | 2 | 1 | 2  | 4- | 1  | 1  | 2+ | 1  | 0  | 2  | 1  | 4+ | 2               | 19          | 58        |
|                           | 7     | 9603    | 1- | 2 | 1+ | 2+ | 2 | 1+ | 2 | 2 | 1 | 1  | 3+ | 1  | 1  | 2+ | 1  | 1  | 2  | 1  | 4+ | 2               | 25          | 76        |
|                           | 8     | 9601    | 2+ | 1 | 2+ | 4- | 1 | 4- | 2 | 0 | 1 | 2  | 3- | 2  | 1  | 2+ | 0  | 0  | 2  | 2  | 3+ | 2               | 20          | 61        |
|                           | 9     | 9602    | 4+ | 2 | 4- | 3- | 2 | 3+ | 2 | 1 | 1 | 2  | 4- | 1  | 1  | 4- | 0  | 0  | 2  | 1  | 1+ | 1               | 19          | 58        |
|                           | 10    | 9602    | 4+ | 1 | 4- | 4- | 1 | 1- | 2 | 2 | 1 | 1  | 4- | 2  | 1  | 2+ | 1  | 2  | 2  | 2  | 1+ | 2               | 23          | 70        |
|                           | 11    | 9602    | 4+ | 1 | 1- | 4- | 0 | 2- | 2 | 0 | 1 | 1  | 1- | 0  | 0  | 2+ | 0  | 1  | 0  | 1  | 1+ | 1               | 11          | 33        |
|                           | 12    | 9604    | 3+ | 2 | 3- | 2- | 2 | 2- | 2 | 2 | 1 | 2  | 3- | 2  | 1  | 4- | 1  | 2  | 1  | 0  | 1+ | 2               | 22          | 67        |
|                           | 13    | 9602    | 4+ | 1 | 1- | 2- | 0 | 2- | 2 | 2 | 1 | 1  | 4- | 0  | 1  | 4- | 0  | 1  | 0  | 1  | 1+ | 2               | 14          | 42        |
|                           | 14    | 9604    | 3+ | 2 | 2+ | 3+ | 0 | 2- | 2 | 2 | 2 | 1  | 3- | 1  | 1  | 2+ | 1  | 2  | 2  | 1  | 1+ | 2               | 24          | 73        |
|                           | 15    | 9603    | 1- | 2 | 1+ | 2+ | 2 | 1+ | 2 | 2 | 1 | 2  | 1- | 1  | 1  | 2+ | 1  | 0  | 2  | 1  | 4+ | 0               | 22          | 67        |
|                           | 16    | 9604    | 1- | 2 | 2+ | 3+ | 1 | 2- | 2 | 2 | 2 | 1  | 4+ | 1  | 1  | 2+ | 1  | 2  | 2  | 1  | 2- | 1               | 23          | 70        |
|                           | 17    | 9601    | 2+ | 2 | 2+ | 3+ | 1 | 4- | 2 | 2 | 1 | 2  | 1- | 2  | 0  | 2+ | 0  | 2  | 0  | 2  | 3+ | 1               | 22          | 67        |
|                           | 18    | 9604    | 1- | 1 | 2+ | 3+ | 0 | 3+ | 2 | 0 | 1 | 1  | 3- | 0  | 0  | 4- | 1  | 1  | 1  | 0  | 1+ | 2               | 14          | 42        |
|                           | 19    | 9604    | 2- | 1 | 2+ | 3+ | 0 | 4- | 2 | 1 | 2 | 1  | 1- | 0  | 1  | 4- | 1  | 1  | 1  | 1  | 2- | 0               | 14          | 42        |
|                           | 21    | 9603    | 4- | 1 | 1+ | 3- | 1 | 3- | 1 | 2 | 2 | 1  | 3+ | 2  | 1  | 2+ | 2  | 2  | 2  | 1  | 4+ | 1               | 23          | 70        |
|                           | 22    | 9602    | 1- | 0 | 3+ | 2- | 1 | 3+ | 2 | 0 | 1 | 1  | 4- | 1  | 1  | 2+ | 1  | 0  | 1  | 0  | 1+ | 0               | 13          | 39        |
|                           | 23    | 9601    | 2+ | 1 | 2+ | 1- | 2 | 2- | 0 | 2 | 0 | 2  | 3- | 2  | 1  | 2+ | 1  | 2  | 1  | 2  | 3+ | 1               | 21          | 64        |
|                           | 24    | 9603    | 4- | 2 | 1+ | 3- | 0 | 4- | 2 | 2 | 1 | 2  | 4- | 1  | 1  | 2+ | 2  | 1  | 2  | 2  | 4+ | 2               | 23          | 70        |
|                           | 25    | 9603    | 4- | 2 | 1+ | 2+ | 1 | 1+ | 2 | 2 | 2 | 2  | 4- | 0  | 1  | 2+ | 1  | 0  | 1  | 2  | 4+ | 2               | 23          | 70        |
|                           | 26    | 9601    | 2+ | 0 | 2+ | 2- | 2 | 3- | 2 | 2 | 2 | 2  | 2+ | 2  | 2  | 2+ | 1  | 2  | 2  | 2  | 3+ | 2               | 28          | 85        |
| <b>Число учащихся: 24</b> |       |         |    |   |    |    |   |    |   |   |   |    |    |    |    |    |    |    |    |    |    | <b>Среднее:</b> | <b>19,8</b> | <b>60</b> |

**Анализ выполнения заданий****Округ:** Юго-Западный**Предмет:** История Москвы в истории России**Школа:** ГБОУ Школа № 1356**Дата:** 19.09.2018**Класс:** 9В**Вариант:** 9601

| Номер задания | Проверяемое знание/умение  | Результаты выполнения заданий    |   |   |    |    |    |                               |                               |
|---------------|--|----------------------------------|---|---|----|----|----|-------------------------------|-------------------------------|
|               |  | номер учащегося по списку класса |   |   |    |    |    | Класс                         | Вся выборка (город)           |
|               |  | 4                                | 5 | 8 | 17 | 23 | 26 |                               |                               |
| 1             | Крупнейшие центры Руси   | 1                                | 1 | 1 | 1  | 1  | 1  | 1 балл - 100%                 | 1 балл - 76%                  |
| 2             | Москва как центр объединения русских земель. Политика московских князей  | 1                                | 1 | 1 | 2  | 1  | 0  | 2 балла - 17%<br>1 балл - 67% | 2 балла - 26%<br>1 балл - 49% |
| 3             | Москва как центр объединения русских земель. Политика московских князей  | 1                                | 1 | 1 | 1  | 1  | 1  | 1 балл - 100%                 | 1 балл - 57%                  |
| 4             | Начало объединения русских земель. Иван Калита   | 1                                | 0 | 0 | 1  | 0  | 0  | 1 балл - 33%                  | 1 балл - 31%                  |
| 5             | Культура России в XVI в.   | 1                                | 1 | 1 | 1  | 2  | 2  | 2 балла - 33%<br>1 балл - 67% | 2 балла - 59%<br>1 балл - 23% |
| 6             | Иван IV Грозный. Установление царской власти   | 0                                | 1 | 0 | 0  | 0  | 0  | 1 балл - 17%                  | 1 балл - 40%                  |
| 7             | Смута в конце XVI - начале XVII вв. Борьба против внешней экспансии. К. Минин. Д. Пожарский  | 2                                | 2 | 2 | 2  | 0  | 2  | 2 балла - 83%<br>1 балл - 0%  | 2 балла - 56%<br>1 балл - 30% |
| 8             | Культура России в XVII в.  | 1                                | 2 | 0 | 2  | 2  | 2  | 2 балла - 67%<br>1 балл - 17% | 2 балла - 27%<br>1 балл - 28% |
| 9             | Петровские преобразования. Абсолютизм. Формирование чиновничье-бюрократического аппарата. Традиционные порядки и крепостничество в условиях развертывания модернизации | 1                                | 1 | 1 | 1  | 0  | 2  | 2 балла - 17%<br>1 балл - 67% | 2 балла - 19%<br>1 балл - 62% |
| 10            | Культура России в XVIII веке   | 2                                | 1 | 2 | 2  | 2  | 2  | 2 балла - 83%<br>1 балл - 17% | 2 балла - 38%<br>1 балл - 51% |
| 11            | Внешняя политика Александра I. Отечественная война 1812 г.   | 0                                | 1 | 0 | 0  | 0  | 1  | 1 балл - 33%                  | 1 балл - 48%                  |
| 12            | Культурное развитие пореформенной России   | 2                                | 1 | 2 | 2  | 2  | 2  | 2 балла - 83%<br>1 балл - 17% | 2 балла - 52%<br>1 балл - 38% |
| 13            | Провозглашение советской власти в октябре 1917 г. В.И. Ленин   | 1                                | 1 | 1 | 0  | 1  | 2  | 2 балла - 17%<br>1 балл - 67% | 2 балла - 24%<br>1 балл - 46% |
| 14            | Индустриализация. Коллективизация сельского хозяйства  | 1                                | 0 | 1 | 1  | 1  | 1  | 1 балл - 83%                  | 1 балл - 38%                  |
| 15            | СССР во Второй мировой войне. Великая Отечественная война 1941–1945 гг.: этапы и крупнейшие сражения войны. Московское сражение  | 0                                | 0 | 0 | 0  | 1  | 1  | 2 балла - 0%<br>1 балл - 33%  | 2 балла - 0%<br>1 балл - 84%  |
| 16            | Установление соответствия исторических событий датам (персоналиям). Период XX - нач. XXI вв.   | 0                                | 1 | 0 | 2  | 2  | 2  | 2 балла - 50%<br>1 балл - 17% | 2 балла - 38%<br>1 балл - 38% |
| 17            | Культура советского общества. Социалистический реализм в литературе и искусстве. Достижения советского образования, науки и техники                                    | 2                                | 1 | 2 | 0  | 1  | 2  | 2 балла - 50%<br>1 балл - 33% | 2 балла - 22%<br>1 балл - 54% |
| 18            | Анализ исторического текста. Конструирование исторического текста  | 2                                | 2 | 2 | 2  | 2  | 2  | 2 балла - 100%<br>1 балл - 0% | 2 балла - 37%<br>1 балл - 28% |
| 19            | Деятельность представителей Отечественной культуры в XVI - XX вв.  | 1                                | 1 | 1 | 1  | 1  | 1  | 1 балл - 100%                 | 1 балл - 72%                  |
| 20            | Культурная жизнь современной России  | 2                                | 2 | 2 | 1  | 1  | 2  | 2 балла - 67%<br>1 балл - 33% | 2 балла - 64%<br>1 балл - 24% |

**Анализ выполнения заданий****Округ:** Юго-Западный**Предмет:** История Москвы в истории России**Школа:** ГБОУ Школа № 1356**Дата:** 19.09.2018**Класс:** 9В**Вариант:** 9602

| Номер задания | Проверяемое знание/умение  | Результаты выполнения заданий    |   |    |    |    |    |                               | Класс                         | Вся выборка (город) |
|---------------|--|----------------------------------|---|----|----|----|----|-------------------------------|-------------------------------|---------------------|
|               |  | номер учащегося по списку класса |   |    |    |    |    |                               |                               |                     |
|               |  | 1                                | 9 | 10 | 11 | 13 | 22 |                               |                               |                     |
| 1             | Борьба против внешней агрессии в XIII в. Монгольское завоевание  | 1                                | 1 | 1  | 1  | 1  | 0  | 1 балл - 83%                  | 1 балл - 96%                  |                     |
| 2             | Москва как центр объединения русских земель. Политика московских князей  | 1                                | 2 | 1  | 1  | 1  | 0  | 2 балла - 17%<br>1 балл - 67% | 2 балла - 20%<br>1 балл - 46% |                     |
| 3             | Москва как центр объединения русских земель. Политика московских князей  | 0                                | 0 | 0  | 0  | 0  | 1  | 1 балл - 17%                  | 1 балл - 42%                  |                     |
| 4             | Культура русских земель в XIV-XV вв.   | 1                                | 0 | 0  | 0  | 0  | 0  | 1 балл - 17%                  | 1 балл - 24%                  |                     |
| 5             | Культура России в XVI в.   | 0                                | 2 | 1  | 0  | 0  | 1  | 2 балла - 17%<br>1 балл - 33% | 2 балла - 33%<br>1 балл - 27% |                     |
| 6             | Иван IV Грозный. Установление царской власти   | 0                                | 1 | 0  | 0  | 0  | 1  | 1 балл - 33%                  | 1 балл - 18%                  |                     |
| 7             | Смута в конце XVI - начале XVII вв. Борьба против внешней экспансии. К. Минин. Д. Пожарский  | 2                                | 2 | 2  | 2  | 2  | 2  | 2 балла - 100%<br>1 балл - 0% | 2 балла - 57%<br>1 балл - 29% |                     |
| 8             | Культура России в XVII в.  | 2                                | 1 | 2  | 0  | 2  | 0  | 2 балла - 50%<br>1 балл - 17% | 2 балла - 28%<br>1 балл - 44% |                     |
| 9             | Петровские преобразования. Абсолютизм. Формирование чиновничье-бюрократического аппарата. Традиционные порядки и крепостничество в условиях развертывания модернизации | 1                                | 1 | 1  | 1  | 1  | 1  | 2 балла - 0%<br>1 балл - 100% | 2 балла - 32%<br>1 балл - 54% |                     |
| 10            | Культура России в XVIII веке   | 1                                | 2 | 1  | 1  | 1  | 1  | 2 балла - 17%<br>1 балл - 83% | 2 балла - 28%<br>1 балл - 54% |                     |
| 11            | Внешняя политика Александра I. Отечественная война 1812 г.   | 0                                | 0 | 0  | 0  | 0  | 0  | 1 балл - 0%                   | 1 балл - 25%                  |                     |
| 12            | Культурное развитие пореформенной России   | 2                                | 1 | 2  | 0  | 0  | 1  | 2 балла - 33%<br>1 балл - 33% | 2 балла - 31%<br>1 балл - 34% |                     |
| 13            | Провозглашение советской власти в октябре 1917 г. В.И. Ленин   | 1                                | 1 | 1  | 0  | 1  | 1  | 2 балла - 0%<br>1 балл - 83%  | 2 балла - 12%<br>1 балл - 60% |                     |
| 14            | Индустриализация. Коллективизация сельского хозяйства  | 0                                | 0 | 1  | 1  | 0  | 1  | 1 балл - 50%                  | 1 балл - 49%                  |                     |
| 15            | СССР во Второй мировой войне. Великая Отечественная война 1941–1945 гг.: этапы и крупнейшие сражения войны. Московское сражение  | 0                                | 0 | 1  | 0  | 0  | 1  | 2 балла - 0%<br>1 балл - 33%  | 2 балла - 0%<br>1 балл - 47%  |                     |
| 16            | Установление соответствия исторических событий датам (персоналиям). Период XX - нач. XXI вв.   | 0                                | 0 | 2  | 1  | 1  | 0  | 2 балла - 17%<br>1 балл - 33% | 2 балла - 21%<br>1 балл - 32% |                     |
| 17            | Культура советского общества. Социалистический реализм в литературе и искусстве. Достижения советского образования, науки и техники                                    | 1                                | 2 | 2  | 0  | 0  | 1  | 2 балла - 33%<br>1 балл - 33% | 2 балла - 32%<br>1 балл - 46% |                     |
| 18            | Анализ исторического текста. Конструирование исторического текста  | 0                                | 1 | 2  | 1  | 1  | 0  | 2 балла - 17%<br>1 балл - 50% | 2 балла - 23%<br>1 балл - 36% |                     |
| 19            | Деятельность представителей Отечественной культуры в XVI - XX вв.  | 1                                | 1 | 1  | 1  | 1  | 1  | 1 балл - 100%                 | 1 балл - 73%                  |                     |
| 20            | Культурная жизнь современной России  | 0                                | 1 | 2  | 1  | 2  | 0  | 2 балла - 33%<br>1 балл - 33% | 2 балла - 57%<br>1 балл - 18% |                     |

**Анализ выполнения заданий****Округ:** Юго-Западный**Предмет:** История Москвы в истории России**Школа:** ГБОУ Школа № 1356**Дата:** 19.09.2018**Класс:** 9В**Вариант:** 9603

| Номер задания | Проверяемое знание/умение  | Результаты выполнения заданий    |   |    |    |    |    |                               | Класс                         | Вся выборка (город) |
|---------------|--|----------------------------------|---|----|----|----|----|-------------------------------|-------------------------------|---------------------|
|               |  | номер учащегося по списку класса |   |    |    |    |    |                               |                               |                     |
|               |  | 6                                | 7 | 15 | 21 | 24 | 25 |                               |                               |                     |
| 1             | Крупнейшие центры Руси   | 0                                | 0 | 0  | 0  | 0  | 0  | 1 балл - 0%                   | 1 балл - 39%                  |                     |
| 2             | Москва как центр объединения русских земель. Политика московских князей  | 1                                | 2 | 2  | 1  | 2  | 2  | 2 балла - 67%<br>1 балл - 33% | 2 балла - 11%<br>1 балл - 56% |                     |
| 3             | Москва как центр объединения русских земель. Политика московских князей  | 1                                | 1 | 1  | 1  | 1  | 1  | 1 балл - 100%                 | 1 балл - 60%                  |                     |
| 4             | Культура русских земель в XIV-XV вв.   | 1                                | 1 | 1  | 0  | 0  | 1  | 1 балл - 67%                  | 1 балл - 38%                  |                     |
| 5             | Культура России в XVI в.   | 1                                | 2 | 2  | 1  | 0  | 1  | 2 балла - 33%<br>1 балл - 50% | 2 балла - 29%<br>1 балл - 41% |                     |
| 6             | Иван IV Грозный. Установление царской власти   | 0                                | 1 | 1  | 0  | 0  | 1  | 1 балл - 50%                  | 1 балл - 33%                  |                     |
| 7             | Смута в конце XVI - начале XVII вв. Борьба против внешней экспансии. К. Минин. Д. Пожарский  | 0                                | 2 | 2  | 1  | 2  | 2  | 2 балла - 67%<br>1 балл - 17% | 2 балла - 75%<br>1 балл - 16% |                     |
| 8             | Культура России в XVII в.  | 2                                | 2 | 2  | 2  | 2  | 2  | 2 балла - 100%<br>1 балл - 0% | 2 балла - 29%<br>1 балл - 25% |                     |
| 9             | Петровские преобразования. Абсолютизм. Формирование чиновничье-бюрократического аппарата. Традиционные порядки и крепостничество в условиях развертывания модернизации | 1                                | 1 | 1  | 2  | 1  | 2  | 2 балла - 33%<br>1 балл - 67% | 2 балла - 12%<br>1 балл - 64% |                     |
| 10            | Культура России в XVIII веке   | 2                                | 1 | 2  | 1  | 2  | 2  | 2 балла - 67%<br>1 балл - 33% | 2 балла - 38%<br>1 балл - 51% |                     |
| 11            | Внешняя политика Александра I. Отечественная война 1812 г.   | 0                                | 1 | 0  | 1  | 0  | 0  | 1 балл - 33%                  | 1 балл - 23%                  |                     |
| 12            | Культурное развитие пореформенной России   | 1                                | 1 | 1  | 2  | 1  | 0  | 2 балла - 17%<br>1 балл - 67% | 2 балла - 26%<br>1 балл - 26% |                     |
| 13            | Провозглашение советской власти в октябре 1917 г. В.И. Ленин   | 1                                | 1 | 1  | 1  | 1  | 1  | 2 балла - 0%<br>1 балл - 100% | 2 балла - 9%<br>1 балл - 56%  |                     |
| 14            | Индустриализация. Коллективизация сельского хозяйства  | 1                                | 1 | 1  | 1  | 1  | 1  | 1 балл - 100%                 | 1 балл - 47%                  |                     |
| 15            | СССР во Второй мировой войне. Великая Отечественная война 1941–1945 гг.: этапы и крупнейшие сражения войны. Московское сражение  | 1                                | 1 | 1  | 2  | 2  | 1  | 2 балла - 33%<br>1 балл - 67% | 2 балла - 23%<br>1 балл - 75% |                     |
| 16            | Установление соответствия исторических событий датам (персоналиям). Период XX - нач. XXI вв.   | 0                                | 1 | 0  | 2  | 1  | 0  | 2 балла - 17%<br>1 балл - 33% | 2 балла - 39%<br>1 балл - 34% |                     |
| 17            | Культура советского общества. Социалистический реализм в литературе и искусстве. Достижения советского образования, науки и техники                                    | 2                                | 2 | 2  | 2  | 2  | 1  | 2 балла - 83%<br>1 балл - 17% | 2 балла - 49%<br>1 балл - 38% |                     |
| 18            | Анализ исторического текста. Конструирование исторического текста  | 1                                | 1 | 1  | 1  | 2  | 2  | 2 балла - 33%<br>1 балл - 67% | 2 балла - 48%<br>1 балл - 32% |                     |
| 19            | Деятельность представителей Отечественной культуры в XVI - XX вв.  | 1                                | 1 | 1  | 1  | 1  | 1  | 1 балл - 100%                 | 1 балл - 89%                  |                     |
| 20            | Культурная жизнь современной России  | 2                                | 2 | 0  | 1  | 2  | 2  | 2 балла - 67%<br>1 балл - 17% | 2 балла - 61%<br>1 балл - 18% |                     |

**Анализ выполнения заданий****Округ:** Юго-Западный**Предмет:** История Москвы в истории России**Школа:** ГБОУ Школа № 1356**Дата:** 19.09.2018**Класс:** 9В**Вариант:** 9604

| Номер задания | Проверяемое знание/умение  | Результаты выполнения заданий    |    |    |    |    |    |                               | Класс                         | Вся выборка (город) |
|---------------|--|----------------------------------|----|----|----|----|----|-------------------------------|-------------------------------|---------------------|
|               |  | номер учащегося по списку класса |    |    |    |    |    |                               |                               |                     |
|               |  | 2                                | 12 | 14 | 16 | 18 | 19 |                               |                               |                     |
| 1             | Восточные славяне: территория, расселение, соседи  | 0                                | 1  | 1  | 0  | 0  | 0  | 1 балл - 33%                  | 1 балл - 50%                  |                     |
| 2             | Москва как центр объединения русских земель. Политика московских князей  | 1                                | 2  | 2  | 2  | 1  | 1  | 2 балла - 50%<br>1 балл - 50% | 2 балла - 22%<br>1 балл - 57% |                     |
| 3             | Москва как центр объединения русских земель. Политика московских князей  | 1                                | 0  | 1  | 1  | 1  | 1  | 1 балл - 83%                  | 1 балл - 67%                  |                     |
| 4             | Культура русских земель в XIV-XV вв.   | 0                                | 0  | 1  | 1  | 1  | 1  | 1 балл - 67%                  | 1 балл - 39%                  |                     |
| 5             | Культура России в XVI в.   | 1                                | 2  | 0  | 1  | 0  | 0  | 2 балла - 17%<br>1 балл - 33% | 2 балла - 35%<br>1 балл - 30% |                     |
| 6             | Иван IV Грозный. Установление царской власти   | 1                                | 0  | 0  | 0  | 1  | 0  | 1 балл - 33%                  | 1 балл - 36%                  |                     |
| 7             | Смута в конце XVI - начале XVII вв. Борьба против внешней экспансии. К. Минин. Д. Пожарский  | 2                                | 2  | 2  | 2  | 2  | 2  | 2 балла - 100%<br>1 балл - 0% | 2 балла - 36%<br>1 балл - 26% |                     |
| 8             | Культура России в XVII в.  | 0                                | 2  | 2  | 2  | 0  | 1  | 2 балла - 50%<br>1 балл - 17% | 2 балла - 20%<br>1 балл - 57% |                     |
| 9             | Петровские преобразования. Абсолютизм. Формирование чиновничье-бюрократического аппарата. Традиционные порядки и крепостничество в условиях развертывания модернизации | 2                                | 1  | 2  | 2  | 1  | 2  | 2 балла - 67%<br>1 балл - 33% | 2 балла - 45%<br>1 балл - 45% |                     |
| 10            | Культура России в XVIII веке   | 1                                | 2  | 1  | 1  | 1  | 1  | 2 балла - 17%<br>1 балл - 83% | 2 балла - 23%<br>1 балл - 62% |                     |
| 11            | Внешняя политика Александра I. Отечественная война 1812 г.   | 0                                | 0  | 0  | 1  | 0  | 0  | 1 балл - 17%                  | 1 балл - 17%                  |                     |
| 12            | Культурное развитие пореформенной России   | 1                                | 2  | 1  | 1  | 0  | 0  | 2 балла - 17%<br>1 балл - 50% | 2 балла - 20%<br>1 балл - 33% |                     |
| 13            | Провозглашение советской власти в октябре 1917 г. В.И. Ленин   | 0                                | 1  | 1  | 1  | 0  | 1  | 2 балла - 0%<br>1 балл - 67%  | 2 балла - 16%<br>1 балл - 54% |                     |
| 14            | Индустриализация. Коллективизация сельского хозяйства  | 1                                | 0  | 1  | 1  | 0  | 0  | 1 балл - 50%                  | 1 балл - 46%                  |                     |
| 15            | СССР во Второй мировой войне. Великая Отечественная война 1941–1945 гг.: этапы и крупнейшие сражения войны. Московское сражение  | 0                                | 1  | 1  | 1  | 1  | 1  | 2 балла - 0%<br>1 балл - 83%  | 2 балла - 0%<br>1 балл - 74%  |                     |
| 16            | СССР во Второй мировой войне. Великая Отечественная война 1941–1945 гг.: этапы и крупнейшие сражения войны. Московское сражение  | 0                                | 2  | 2  | 2  | 1  | 1  | 2 балла - 50%<br>1 балл - 33% | 2 балла - 52%<br>1 балл - 28% |                     |
| 17            | Культура советского общества. Социалистический реализм в литературе и искусстве. Достижения советского образования, науки и техники                                    | 1                                | 1  | 2  | 2  | 1  | 1  | 2 балла - 33%<br>1 балл - 67% | 2 балла - 27%<br>1 балл - 53% |                     |
| 18            | Анализ исторического текста. Конструирование исторического текста  | 0                                | 0  | 1  | 1  | 0  | 1  | 2 балла - 0%<br>1 балл - 50%  | 2 балла - 11%<br>1 балл - 27% |                     |
| 19            | Деятельность представителей Отечественной культуры в XVI - XX вв.  | 1                                | 1  | 1  | 0  | 1  | 0  | 1 балл - 67%                  | 1 балл - 55%                  |                     |
| 20            | Культурная жизнь современной России  | 2                                | 2  | 2  | 1  | 2  | 0  | 2 балла - 67%<br>1 балл - 17% | 2 балла - 60%<br>1 балл - 23% |                     |

**Структура знаний/умений учащихся**

**Округ:** Юго-Западный

**Предмет:** История Москвы в истории России

**Школа:** ГБОУ Школа № 1356

**Дата:** 19.09.2018

**Класс:** 9В

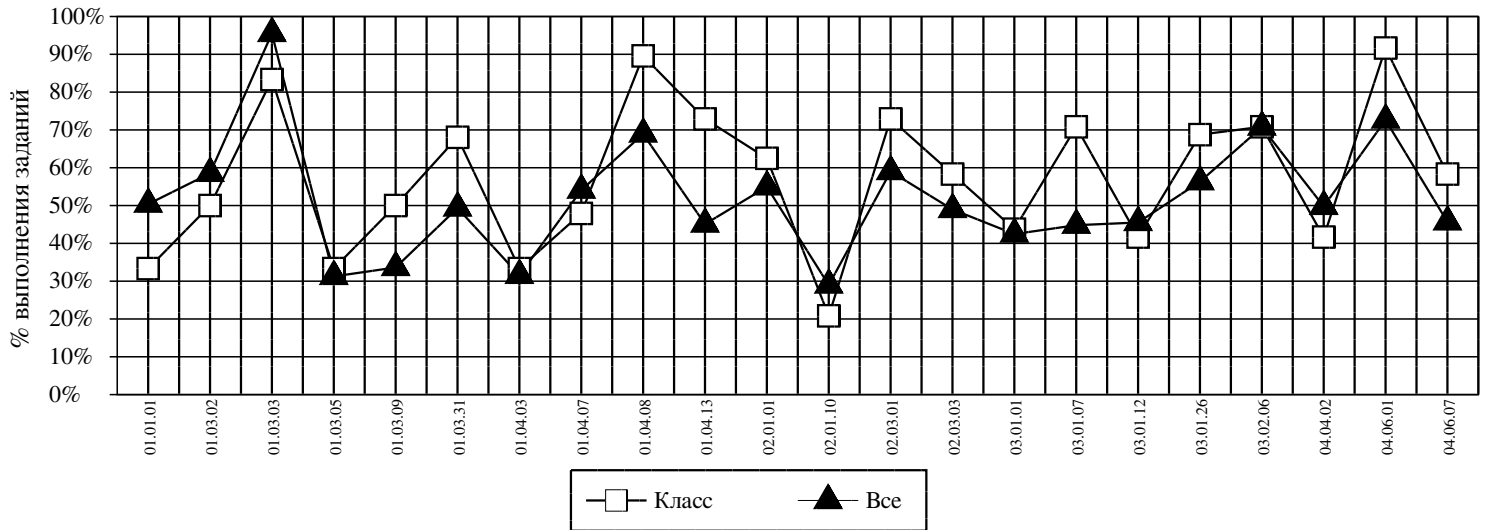

| <i>Код</i> | <i>КЭС</i>   | <i>Класс (%)</i> | <i>Все (%)</i> |
|------------|--|------------------|----------------|
| 01.01.01   | <b>ВОСТОЧНЫЕ СЛАВЯНЕ: ТЕРРИТОРИЯ, РАССЕЛЕНИЕ, СОСЕДИ</b>   | <b>33</b>        | <b>50</b>      |
| 01.03.02   | КРУПНЕЙШИЕ ЦЕНТРЫ РУСИ   | 50               | 59             |
| 01.03.03   | <b>БОРЬБА ПРОТИВ ВНЕШНЕЙ АГРЕССИИ В XIII В. МОНГОЛЬСКОЕ ЗАВОЕВАНИЕ</b>   | <b>83</b>        | <b>96</b>      |
| 01.03.05   | НАЧАЛО ОБЪЕДИНЕНИЯ РУССКИХ ЗЕМЕЛЬ. ИВАН КАЛИТА   | 33               | 31             |
| 01.03.09   | КУЛЬТУРА РУССКИХ ЗЕМЕЛЬ В XIV-XV ВВ.   | 50               | 34             |
| 01.03.31   | МОСКВА КАК ЦЕНТР ОБЪЕДИНЕНИЯ РУССКИХ ЗЕМЕЛЬ. ПОЛИТИКА МОСКОВСКИХ КНЯЗЕЙ  | 68               | 49             |
| 01.04.03   | ИВАН IV ГРОЗНЫЙ. УСТАНОВЛЕНИЕ ЦАРСКОЙ ВЛАСТИ   | 33               | 32             |
| 01.04.07   | КУЛЬТУРА РОССИИ В XVI В.   | 48               | 54             |
| 01.04.08   | СМУТА В КОНЦЕ XVI - НАЧАЛЕ XVII ВВ.БОРЬБА ПРОТИВ ВНЕШНЕЙ ЭКСПАНСИИ. К. МИНИН. Д. ПОЖАРСКИЙ   | 90               | 69             |
| 01.04.13   | КУЛЬТУРА РОССИИ В XVII В.  | 73               | 45             |
| 02.01.01   | ПЕТРОВСКИЕ ПРЕОБРАЗОВАНИЯ. АБСОЛЮТИЗМ. ФОРМИРОВАНИЕ ЧИНОВНИЧЬЕ-БЮРОКРАТИЧЕСКОГО АППАРАТА. ТРАДИЦИОННЫЕ ПОРЯДКИ И КРЕПОСТНИЧЕСТВО В УСЛОВИЯХ РАЗВЕРТЫВАНИЯ МОДЕРНИЗАЦИИ | 63               | 55             |
| 02.01.10   | ВНЕШНЯЯ ПОЛИТИКА АЛЕКСАНДРА I. ОТЕЧЕСТВЕННАЯ ВОЙНА 1812 Г.   | 21               | 29             |
| 02.03.01   | КУЛЬТУРА РОССИИ В XVIII ВЕКЕ   | 73               | 59             |
| 02.03.03   | КУЛЬТУРНОЕ РАЗВИТИЕ ПОРЕФОРМЕННОЙ РОССИИ   | 58               | 49             |
| 03.01.01   | ПРОВОЗГЛАШЕНИЕ СОВЕТСКОЙ ВЛАСТИ В ОКТЯБРЕ 1917 Г. В.И. ЛЕНИН   | 44               | 42             |
| 03.01.07   | ИНДУСТРИАЛИЗАЦИЯ. КОЛЛЕКТИВИЗАЦИЯ СЕЛЬСКОГО ХОЗЯЙСТВА  | 71               | 45             |
| 03.01.12   | СССР ВО ВТОРОЙ МИРОВОЙ ВОЙНЕ. ВЕЛИКАЯ ОТЕЧЕСТВЕННАЯ ВОЙНА 1941–1945 ГГ.: ЭТАПЫ И КРУПНЕЙШИЕ СРАЖЕНИЯ ВОЙНЫ. МОСКОВСКОЕ СРАЖЕНИЕ  | 42               | 46             |
| 03.01.26   | КУЛЬТУРА СОВЕТСКОГО ОБЩЕСТВА. СОЦИАЛИСТИЧЕСКИЙ РЕАЛИЗМ В ЛИТЕРАТУРЕ И ИСКУССТВЕ. ДОСТИЖЕНИЯ СОВЕТСКОГО ОБРАЗОВАНИЯ, НАУКИ И ТЕХНИКИ                                    | 69               | 56             |
| 03.02.06   | КУЛЬТУРНАЯ ЖИЗНЬ СОВРЕМЕННОЙ РОССИИ  | 71               | 71             |
| 04.04.02   | УСТАНОВЛЕНИЕ СООТВЕТСТВИЯ ИСТОРИЧЕСКИХ СОБЫТИЙ ДАТАМ (ПЕРСОНАЛИЯМ). ПЕРИОД XX - НАЧ. XXI ВВ.   | 42               | 50             |
| 04.06.01   | ДЕЯТЕЛЬНОСТЬ ПРЕДСТАВИТЕЛЕЙ ОТЕЧЕСТВЕННОЙ КУЛЬТУРЫ В XVI - XX ВВ.  | 92               | 73             |
| 04.06.07   | АНАЛИЗ ИСТОРИЧЕСКОГО ТЕКСТА. КОНСТРУИРОВАНИЕ ИСТОРИЧЕСКОГО ТЕКСТА  | 58               | 46             |

**Средний % выполнения диагн. работы: 60% 52%**